

財團法人彰化基督教醫院二林分院

手術病人安全運動推廣活動



報告者：張彩霞

大綱

- 一 醫院簡介
- 二 手術註記執行
- 三 Time out執行
- 四 手術檢體管理

醫院簡介-1

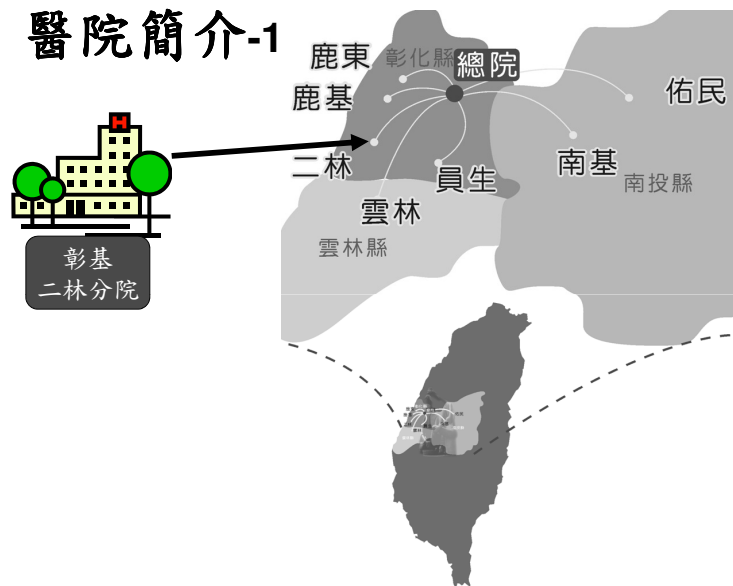

醫院簡介-2

- 1964.11.03—謝緯醫師〔牧師〕創立「二林基督教醫院」。
- 1980.12 彰化基督教醫院 接手經營，成為「彰基二林分院」。
- 醫院規模：總床數263床、員工390人；設有急診室、ICU、洗腎中心提供門急住醫療服務。



手術前-1

- 完成手術同意書、麻醉同意書及病情解釋的簽立。
- 執行各項術前檢查、檢驗
- 完成手術前評估。
- 住院患者手術前一天訪視。



手術前評估

手術前-2

- 完成手術同意書、麻醉同意書及病情解釋的簽立。
- 執行各項術前檢查、檢驗
- 完成手術前評估。
- 住院患者手術前一天訪視
- 手術部位註記。

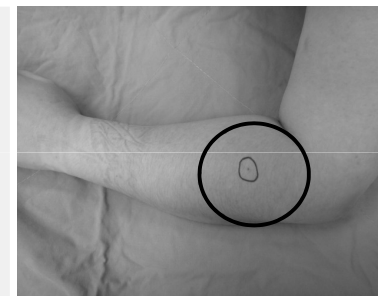

註記原則：1cm圓圈

手術前-3

- 完成手術同意書、麻醉同意書及病情解釋的簽立。
- 執行各項術前檢查、檢驗。
- 完成手術前評估。
- 住院患者手術前一天訪視。
- 手術部位註記。
- 術前照護核檢表。
- 醫師開例術前預防性抗生素。

財團法人彰化基督教醫院二林分院		病歷號碼	性別	年齡
CHANGHUA CHRISTIAN HOSPITAL ERLIN BRANCH		姓 名	性 別	年 齡
手術前護理核檢表				
項 目	是	YES	NO	備 註
一、手術前、麻醉同意書				
二、其他檢				
三、手術前護理核檢表				
四、手術前評估				
五、病人及手術部位解釋				1-2
六、手術部位註記				1-2-3
七、手術部位註記				1-2-3
八、手術部位註記				1-2-3
九、手術部位註記				1-2-3-4-5
十、手術部位註記				1-2-3-4-5
十一、手術部位註記				1-2-3-4-5
十二、手術部位註記				1-2-3-4-5
十三、手術部位註記				1-2-3-4-5
十四、手術部位註記				1-2-3-4-5
十五、手術部位註記				1-2-3-4-5
十六、手術部位註記				1-2-3-4-5
十七、手術部位註記				1-2-3-4-5
十八、手術部位註記				1-2-3-4-5
十九、手術部位註記				1-2-3-4-5
二十、手術部位註記				1-2-3-4-5

手術部位註記

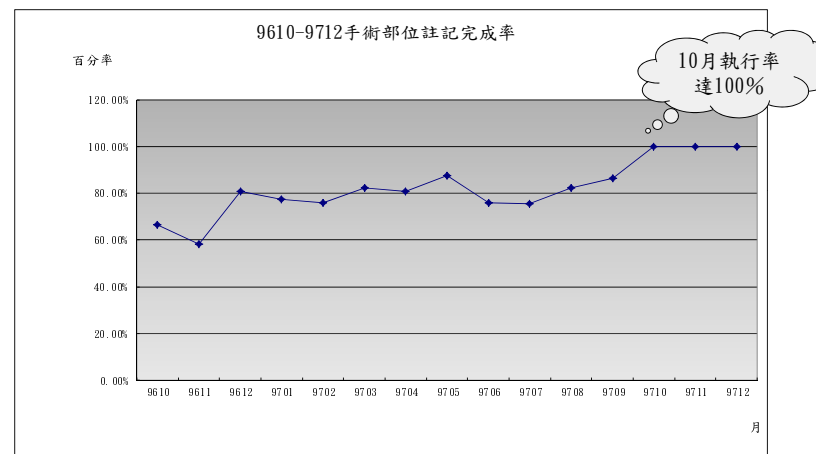

手術室等後區監測

- 手術病人辨識。
- 手術部位註記監測。
- 手術同意書、麻醉同意書及病情解釋的簽立。

手術辨識

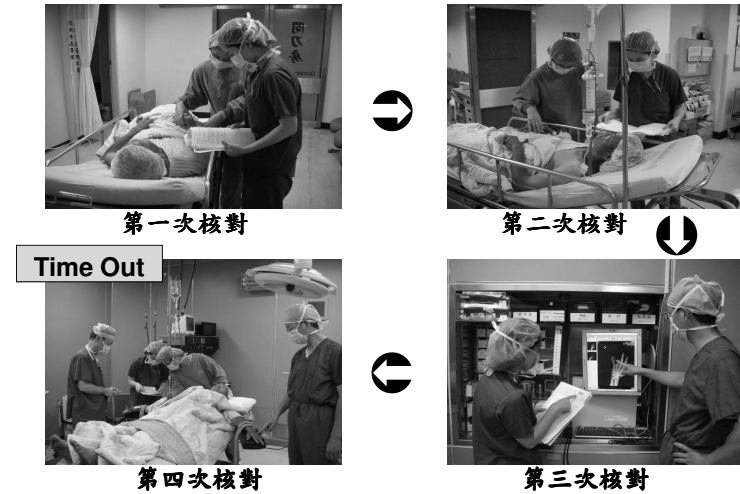

98手術TIME OUT執行率 (平均94%)

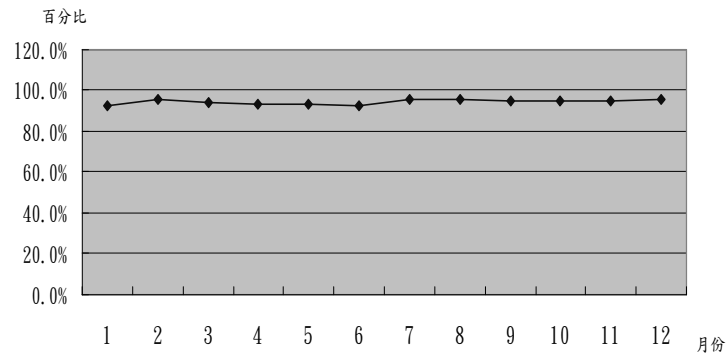

Time out 執行改善策略

問題	改善策略
<ol style="list-style-type: none"> 1. 醫師看診中 2. 醫師在其他房間手術 3. 醫師還在院外 4. 醫師查房中 	<ol style="list-style-type: none"> 1. 由院長指示並強制規定執行Time out 2. 每月於手術管理委會追蹤執行報告

Time out執行率由98年平均94.4%提升至99年度100%

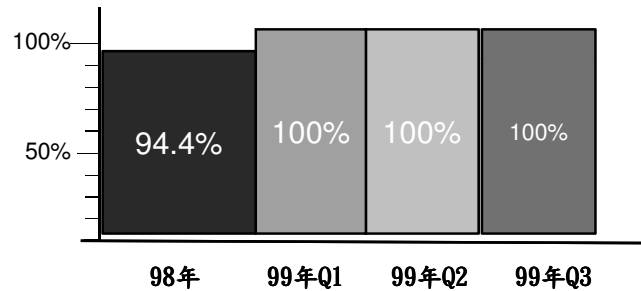

Time Out改善後-

現況執行問題

問題	改善策略
醫師Time out後再次回診間看診，造成麻醉後距離下刀時間過長 (≥30分、1件)	<ol style="list-style-type: none"> 於手術管理委會針對案例進行檢討改善。 實施麻醉後患者等候時間≤15分監測。(99年3月) 99年4-11月達成率100%。

手術檢體管理

統計錯誤件數：

年度	件數	問題
96	5	患者姓名書寫錯誤
97	1	患者姓名書寫錯誤

病理送檢改善

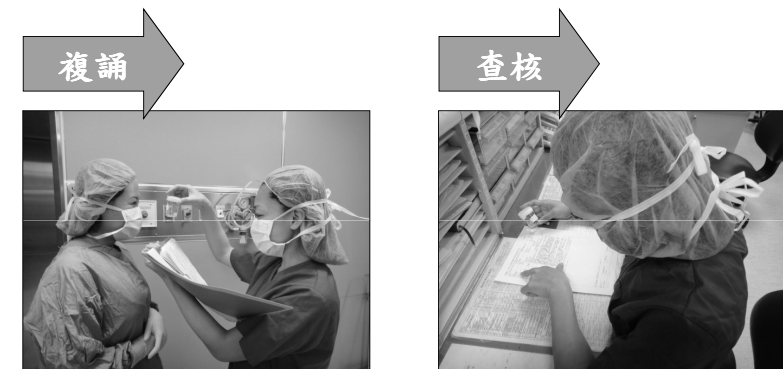

流動及刷手護士
核對後簽名

夜間人員進行查核

病理送檢監測

複誦、密封

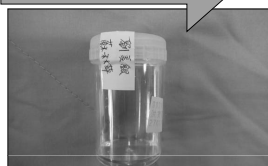

流動及刷手護士
核對後簽名



置放櫃有鎖頭可上鎖

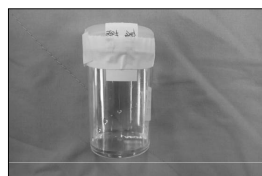

以布膠封口



塑膠袋封口



謝謝聆聽
敬請指教